

De La Salle



Universidad
La Salle®



¡Por una sonrisa sana!



RETO !!





¿En donde ?





Beneficiados

- Preescolar
- Primaria
- Secundaria
- Preparatoria
- Gohabi (Educación Especial)
- Personal del Colegio
- Familiares de los alumnos.



Objetivo





Lo que entra por la boca, repercute en todo nuestro cuerpo

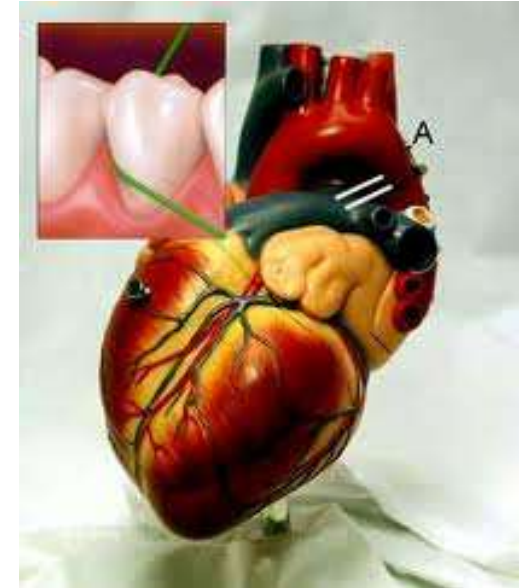



Donativos

- Un fracaso no significa derrota, sino excelentes razones para empezar de nuevo otra vez





Metodologia







Odontogramas



Realización de un examen inicial bucal, para diagnosticar el estado de salud





Los resultados

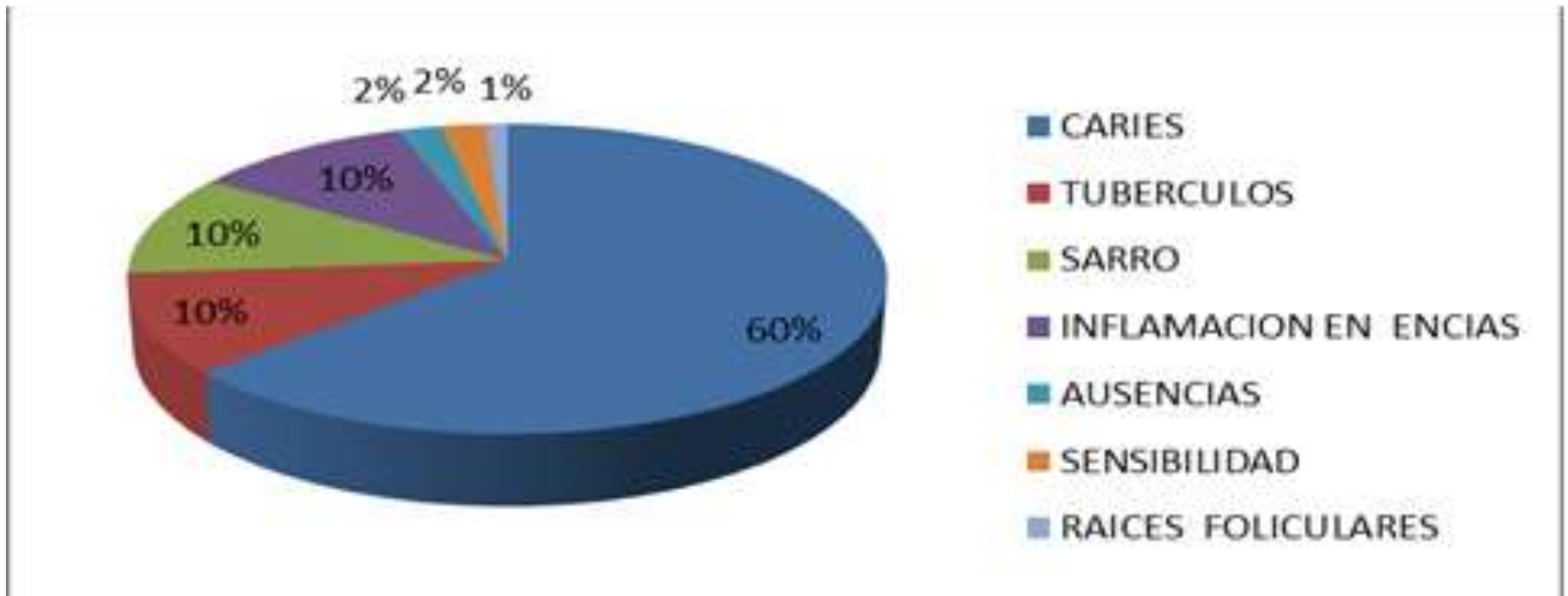



Inversión y Retorno de Inversión

Concepto	Cantidad
Traslados	\$ 2,000.00
Dias laborales	\$ 1,600.00
Insumos	\$ 13,000.00
Alimentos	\$ 600.00
Materiales	\$ 700.00
TOTAL	\$ 17,900.00

Concepto	Precio	Cantidad	Total
Consulta	\$ 200.00	480	\$ 96,000.00
Cepillo dental	\$ 15.00	450	\$ 6,750.00
Pasta dental	\$ 16.00	450	\$ 7,200.00
Vaso	\$ 5.00	450	\$ 2,250.00
Pelota	\$ 12.00	350	\$ 4,200.00
			\$ 116,400.00



ROI



- Retorno Social sobre Inversión (RSOI) = Impacto Económico /Inversión
- Considerando que la inversión en el proyecto fue de \$17,900.00
- $RSOI = \$ 116,400.00 / \$ 17,900.00 = 6.50$



Para terminar un gran proyecto hace falta de perseverancia. Ten valentía, y podrás lograr lo que quieras .